150 Jahre

Paderborner Bürger-Schützen-Verein

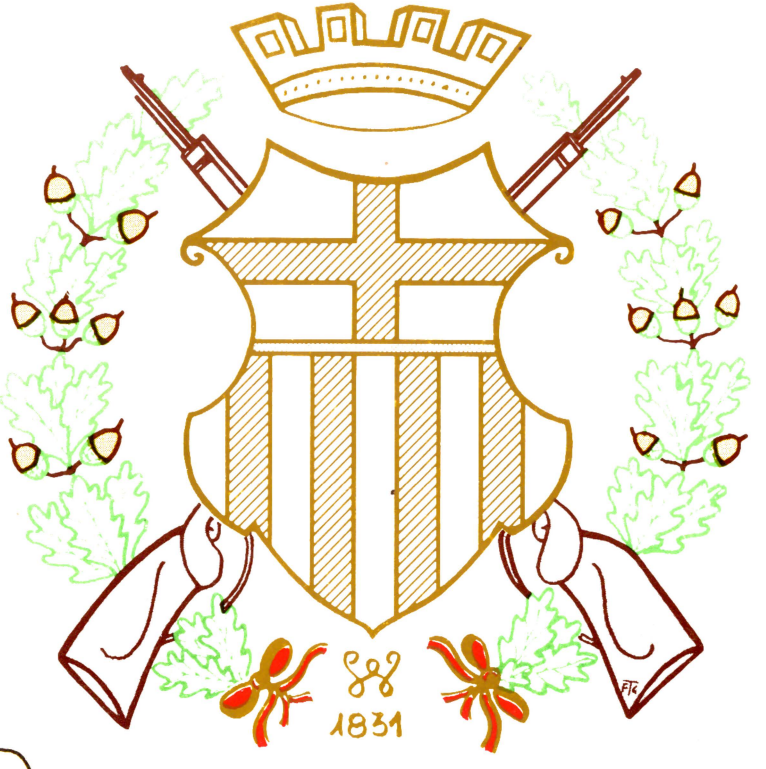

WESTERN-KOMPANIE

FGT Heft Nr. 11 1981

150 Jahre

DEN PADER-BORNER SCHÜTZEN

ERFOLG
UND FROHE
FESTTAGE

VOLKSBANK PADERBORN EG

UND

Bausparkasse Schwäbisch Hall

Ein herzliches Willkommen zum

150-jährigen-Jubel-Schützenfest

vom 10. Juli bis 14. Juli 1981
des Paderborner Bürger-Schützen-Vereins e. V. 1831

*

Das Schützenfest hat seinen Sinn
als einigendes Band aller Bürger

*

Schützenbrüderlichkeit
Kameradschaft - Freundschaft - Liebe
gedeihen nur dort,
wo einer den anderen achtet!

*

Eine herzliche Bitte an die Geschäfte und Bürgerschaft:
Schmückt Eure Häuser mit Fahnen und Girlanden
in Verbundenheit zum großen Jubiläums-Heimatfest!

Die erste Geige...

Westfälisches Volksblatt

Weitaus größte Zeitung in Paderborn Stadt und Land.

Allen Schützen frohe Festtage
wünscht der

SPAR UND BAUVEREIN PADERBORN EG

Telefon (05251) 27333 · Giersmauer 4a · 4790 Paderborn

Unser Hauptmann Georg Borchert zum 150. Geburtstag der Western-Kompanie:

Liebe Schützenbrüder der Western-Kompanie,
verehrte Freunde und Förderer!

1981 – Jubiläumsjahr des Paderborner Bürger-Schützen-Vereins 1831! Aber auch die Western dürfen als eine der vier Gründungskompanien auf ihr 150 jähriges Bestehen zurückblicken. Das ist doppelter Anlaß zur Freude, das muß tüchtig gefeiert werden.

15 Jahrzehnte PBSV als Wiedergründung 1831 der 1806 aufgelösten Bürgerwehr, die der früheren Schützengilde folgte. Zur 150-Jahrfeier des Bürger-Schützenvereins kann an eine sicherlich 500 jährige Paderborner Schützentradition erinnert werden. Darauf sollten wir stolz sein und dankbar vielen Generationen, die Kameradschaft gepflegt, die Familie und die Bürgerschaft geschützt und uns die schönen Bräuche Paderstädter Fröhlichkeit überliefert haben.

Wir wollen es als Verpflichtung ansehen, das Überlieferte zu bewahren, zeitgemäßen Schützengeist zu praktizieren und uns zudem Gedanken machen, welche zusätzlichen Aufgaben der Western-Kompanie in unserer Zeit gestellt werden. Bauen wir auf dieser Tradition auch die Zukunft unserer Kompanie für das nächste Vierteljahrhundert auf!

So möchte ich die Schützenbrüder der Western-Kompanie recht herzlich bitten und die Freunde und Förderer unserer Gemeinschaft einladen, an den Veranstaltungen im Jubiläumsjahr 1981 zahlreich teilzunehmen. Unser Schützenfest am zweiten Juli-Wochenende möchten wir mit vielen Gästen von auswärts und der Bürgerschaft feiern, als Volksfest für jedermann. Es ist eine zeitgemäße Aufgabe der Schützen, den Mitbürgern durch unsere Veranstaltungen Freude zu bereiten. Es ist das besondere Anliegen des Hauptmanns im Jubiläumsjahr, wieder unsere Familie in den Mittelpunkt des Festgeschehens zu stellen. Bringt sie alle mit zu unserm schönen Volksfest – die Frauen, die Eltern, die Kinder, die Verwandten. Vergeßt die Nachbarn nicht, die jungen Leute, die Neubürger!

Der Hauptmann darf an dieser Stelle wiederholen, was er während der Kompanieversammlung im Laurentiusheim zum Jubiläums-Auftakt der Western einvernehmlich mit dem ganzen Vorstand an Wünschen vorgetragen hat:

HAUS HENTZE

Spezialitätenrestaurant - Weinkellerei

4790 PADERBORN-MARIENLOH

Telefon (05252) 4352

Montags Ruhetag

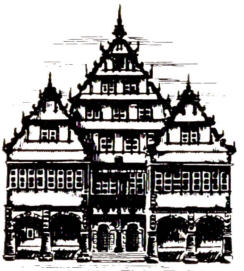

RATSKELLER

im historischen Rathaus zu Paderborn

Telefon (05251) 25753

Freitags Ruhetag

Auf 150 Jahre

Paderborner
Bürger-Schützenverein

Tradition verbindet

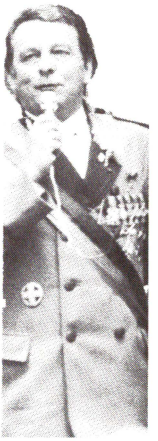

1. Macht in der Western-Kompanie so aktiv mit, wie ich es in der Zeit seit meiner Wahl im März 1979 mit Freude und Anerkennung erleben durfte!
2. Denkt daran, daß nicht erst die Schützen kommen. Die Reihenfolge Familie, Gesundheit und Beruf habe ich Euch oft aufzählen dürfen. Wenn das alles stimmt, sind die Schützen an der Reihe. Und damit das auch so in der Rangfolge eingehalten werden kann, bitte ich alle Schützenbrüder, die Familienangehörigen und Freunde an unseren Veranstaltungen teilhaben zu lassen.
3. Unterstützt tatkräftig den Vorstand, haltet zusammen, pflegt Kameradschaft im Geist einer christlichen Schützenbruderschaft. Das sollte auch gelten im Umgang miteinander ohne grünen Schützenrock!
4. Helft mit, alle Angriffe auf die Einheit der Western abzuwehren, ob sie aus unseren Reihen oder von draußen kommen. Diese Gemeinschaft, die geprägt worden ist in Jahrzehnten, die sich bewährt hat auch in schwierigen Zeiten, sie ist es wert, daß sich jeder für sie einsetzt. Dabei haben wir immer das Ziel vor Augen: Geschlossenheit in Kameradschaft!

Liebe Schützenbrüder, ich habe es oft bei Besuchen unserer Altersjubilare und der Kranken erlebt, wie gerade diese Schützenbrüder, die nicht mehr aktiv mitmachen können, sich dankbar erinnern an schöne Stunden im Kreis der Western vor vielen Jahren. Sie würden sehr gern teilnehmen, wenn es ihnen möglich wäre. Aber manchmal geht das nicht mehr. Was ihnen aber geblieben ist, das ist die Erinnerung an viele Veranstaltungen der Western-Kompanie, die nimmt ihnen niemand, davon können sie zehren!

Mit dieser Festschrift der Western-Kompanie, die als elfte Folge wieder wertvolle Chronik bedeutet, können wir uns im Jubiläumsjahr sehen lassen. Es wird hingewiesen auf die Festschrift des Bataillons, die jeder Angehörige der Western-Kompanie in diesem Jahr auch besitzen sollte.

Verwaltungsrat Franz-Gregor Tenge hat es auch in diesem Jahr mit seinen getreuen Helfern verstanden, diese elfte Western-Festschrift zu erstellen; dem Initiator und unermüdlichen Gestalter gilt unser Dank für ein gelungenes Werk. Es wurde ermöglicht durch viele Firmen, die unser Anliegen durch Aufgabe einer Anzeige unterstützt haben. Wir sind dankbar für diese Förderung.

Bleibt zum Schluß die Hoffnung, daß sich manche Erwartung der Western im Jubiläumsjahr erfüllt: Ein Schützenfest im schützenbrüderlichen Geist als fröhliche Veranstaltung für alle Bürger und viele Gäste, Festigung kameradschaftlicher Bande in der Kompanie, vielleicht einen Prinzen oder sogar den König. Wir wollen alle Vorbereitungen treffen, mannstark zur Stelle sein und uns allen zum 150. Geburtstag unserer Kompanie das schönste Geschenk bereiten: Eintracht und Frohsinn in Erinnerung an alle, die sich in 150 Jahre um die Western-Kompanie im Paderborner Bürger-Schützen-Verein 1831 verdient gemacht haben.

Auf Wiedersehen beim Schützenfest im Western-Bereich!

Georg Bockel

Hauptmann der Western-Kompanie

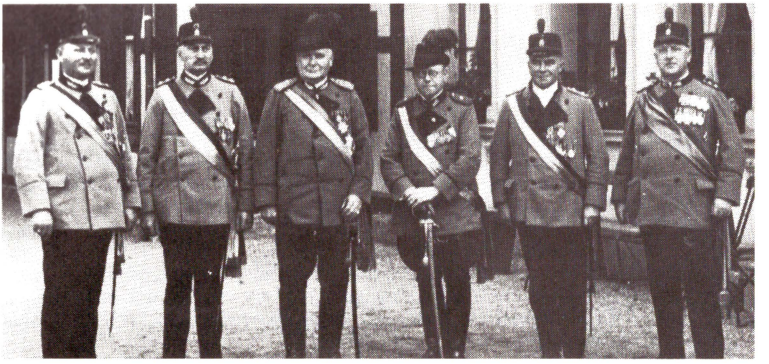

Oberst Wilhelm Kaufmann mit Hauptleuten 1931

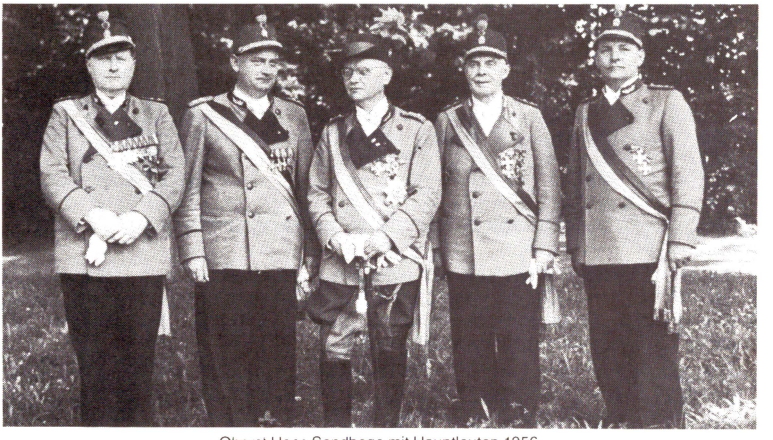

Oberst Hans Sandhage mit Hauptleuten 1956

Oberst Dr. Karl Auffenberg mit Hauptleuten 1981

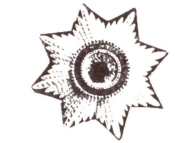

Der Gründungs-
Kommandeur
Major
Andreas Ferrari

Oberst Dr. Karl Auffenberg

Träger des Bundesverdienstkreuzes
Träger des St. Sebastianus-Ehrenkreuzes am Halsband
mit Schulterband und Stern
des Zentralverbandes der Historischen Deutschen Schützenbruderschaften Köln
und weiterer hoher Kriegsauszeichnungen
führt das mitgliederstarke Bataillon glanzvoll zum
150jährigen Bestehen des PBSA
74jährig hoch zu Roß an. Ihm gebührt Dank, Anerkennung
und unser aller Glückwunsch

Das Haus
der reisenden Kaufleute

**HOTEL
KRAWINKEL**

*Treffpunkt
aller
Schützen*

Clubzimmer
50 bis 120
Personen

Paderborn - Karlsplatz
Telefon 23663

Moderne
Blumenbinderei

Kunstgewerbe

FLEUROP

Blumen-Spieker

Paderborn
Kilianstraße 6, Tel. 22341

Bestimmen Sie Ihre
HEIZKOSTEN
selbst – mit
HEIZÖL extra leicht
von

UHLE & CO. KG

Borchener Straße 17
4790 Paderborn · Tel. 71735

Brennstoffe aller Art

RUHRKOHLE - SERVICE

**Jetzt:
SOMMER-SPARPREISE!**

Treffpunkt der
Western-Unteroffiziere

Jubiläums-Festprogramm 1981
Ausmärsche – Kartenausgabe

1. Ausmarsch: 26. Juni 19.00 Uhr Schützenplatz (Batl. im Western-Bereich)
2. Ausmarsch: 3. Juli 19.00 Uhr Schützenplatz (Komp.-Bereich mit Imbiß)

Kartenausgabe der Western-Kompanie PBSV 1981

Mi. 8.7. 17.00-20.00 Uhr **Gaststätte Weisses Rössel,** Borchener Straße 20
Do. 9.7. 17.00-20.00 Uhr **Gaststätte Orgelkeller,** Zur Schmiede
Fr. 10.7. 15.00-19.00 Uhr **Gaststätte Hotel Krawinkel,** Karlsplatz

*

Erkrankte Schützenbrüder werden gebeten, dem Feldwebel Werner Assmann Tel. 2 63 73, bis Donnerstag, 9.7., telefonisch Nachricht zu geben!

*

Hinweise zum Vogelschießen 1981

Sonnabend 11.7.1981 Verlosung d. Prinzen-Schieß-Nummern im Kp.-Bereich
Sonntag 12.7.1981 15.00 Uhr Beginn des Prinzenschießens
Montag 13.7.1981 12.30 Uhr Beginn des Königschießens

Die Teilnahmeberechtigung am Schießen ist durch die Satzung festgelegt, insbesondere wird darauf hingewiesen, daß der Reflektant zu **Schießbeginn in voller Uniform** sich am Schießturm beim Schießoffizier mit Genehmigung seines Hauptmanns meldet. Wer in einem Jahr eine Prämie erworben hat, kann in demselben Jahr keine weitere Prämie schießen, jeder kann nur einmal in seinem Leben die Königswürde erschießen, ebenfalls kann jede Prinzenwürde **nur einmal** im Leben erworben werden.

Gaststätte „Zum weißen Rössel"
Borchener Straße 20 · 4790 Paderborn · Tel. 0 52 51 / 7 19 19
Die traditionelle Gaststätte im neuen Gewand
Treffpunkt für nette Leute
Gesellschaftszimmer für Tagungen, Versammlungen, Familien-Feiern
Georg und Anneliese Becker
Mitglied der Western-Kompanie

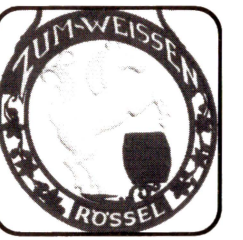

Allen Freunden

des PADERBORNER Schützenfestes
wünschen wir harmonische
Festtage.

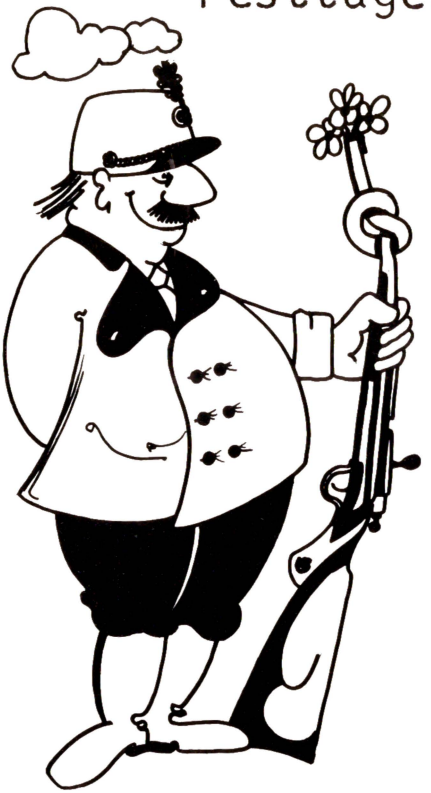

SCHÖNER WOHNEN mit

OSTHOFF

PADERBORN Oberer Frankfurter Weg 200 m von der Bundesstr 1 Tel.05251-72621-2

HOPPECKE bei Brilon an der B7 Tel.02963-8112

Jubiläums-Festprogramm 1981

Schützenfest-Freitag 10. 7. u. Sonnabend 11. 7. 1981

Freitag, den 10. Juli 1981

Großer Zapfenstreich der Maspern-Kompanie

20.00 Uhr Abholen des Königs Günther Morsch von der Residenz Kilianstraße

21.00 Uhr Großer Zapfenstreich zu Ehren des Königspaares als Auftakt zum großen Jubiläums-Schützenfest 1981 vor dem Rathaus.

Samstag, den 11. Juli 1981

Abholen des Adlers, Kommers auf dem Schützenplatz

14.00 Uhr Sammeln in den Kompanie-Bereichen

14.15 Uhr **Western-Kompanie PBSV:**
Antreten beim Hauptmann, Bahnhofstr. (Tapetenmarkt)
Anzugordnung: Uniform ohne Ehrenzeichen
Marschweg: Bahnhofstr. - Borchener Str. - Karlstr. - Kilianstr. - Rosenstr. - Rathauspl. - Marktpl.

15.30 Uhr Paradeaufstellung des Bataillons, Rathausplatz. Abholen des Adlers

15.45 Uhr Abmarsch zum Schützenplatz Kamp - Gierswall - Schützenweg

17.00 Uhr Kommers in den Kompanie-Bereichen

20.00 Uhr **Volksfest auf dem Schützenplatz**

Die Inserenten haben durch ihre Annonce diese Drucklegung ermöglicht. Ihnen gebührt dafür unser aller Dank.

Gute, individuelle Bedienung finden Sie immer wieder seit Jahren in der Rosenstraße

Uhren — Schmuck — Silberwaren

Josef Fuchs

4790 PADERBORN Rosenstraße 5 · Telefon 23617

Hoflieferant.
Wir sind es.
Seit eh und je.

Über allen Schützenfesten steht der Adler. Er gehört dazu wie die eleganten Kleider höfischer Damen und der Glanz prächtiger Uniformen. Klingenthals Abteilungen sind auch zur Zeit der Schützenfeste auf spezielle Wünsche eingestellt. Festliche Kleider, modische Ergänzungen, Uniformen in den verschiedensten Ausführungen liefert Klingenthal. Weit über das Hochstift hinaus.

Paderborn Salzkotten

klingenthal

IST DIE MODE

Jubiläums-Festprogramm 1981

Schützenfest-Sonntag, 12. Juli

8.00 Uhr Großer Festgottesdienst für alle im Hohen Dom
Anzugordnung: Uniform mit Ehrenzeichen

10.00 Uhr Sammeln in den Kompanie-Bereichen
Eintreffen der Gastvereine in den zugewiesenen Bereichen
Sternmarsch zur Paradeaufstellung auf dem Marktplatz

Western-Kompanie: 10.30 Uhr Sammeln beim Hauptmann
Bahnhofstraße / Tapetenmarkt

10.30 - 11.00 Uhr Eintreffen der zugewiesenen Gastvereine, Begrüßung

11.00 Uhr Antreten u. Abmarsch (Fahnen-Kp.)

Marschweg: Bahnhofstr. - Westernstr. - Rathausplatz

Anzugordnung: Uniform mit Ehrenzeichen

11.30 Uhr Paradeaufstellung des Bataillons und Gastvereine Marktplatz
Ehemalige Königinnen, Zeremonienmeisterinnen und Honoratioren auf der Ehrentribüne Marktplatz

11.33 Uhr Eintreffen der Fahnen-Kompanie (Western-Kompanie)

11.35 Uhr Empfang des Hofes und Ehrengäste auf dem Marktplatz
Großer Festakt aus Anlaß des 150jährigen Jubiläums
Ansprachen: Kommandeur - Bürgermeister - Hochmeister

12.15 Uhr Großer Jubiläums-Festmarsch des Bataillons und der Gastvereine durch die Stadt zum Schützenplatz

Marschweg: Markt - Bogen - Kasselerstr. - Kamp - Rathausplatz - Westernstr. - Westerntor - Friedrichstr. - Marienstr. - Königstr. - Kiesau - Maspernplatz - Schützenweg

Vorbeimarsch Ehrenplatz für ehemalige Königinnen, Zeremonienmeisterinnen u. Ehrengästen Treppe Theodorianum Kamp (bei Drucklegung noch nicht fest, siehe Tagespresse)

13.15 Uhr Ankunft auf dem Schützenplatz
Einrücken in die zugewiesenen Reviere
Essensgelegenheit in den Restaurationen und Feldküchen

15.00 Uhr Prinzenschießen im Jubeljahr
Gemütliches Zusammensein in Komp.-Bereichen, Sälen, und Zelt

17.50 Uhr Antreten des Bataillons und der Gastvereine zur Parade

18.00 Uhr Auffahrt der Königin mit den Damen des Hofes
Ehrung der Hof-Jubiläen

Abschreiten der Front durch den amtierenden Hof und Jubelhöfe
Große Parade zu Ehren des Königspaares, Jubelhöfe und aller ehemaligen Königspaare, Zeremonienmeisterinnen

19.00 Uhr Großes Volksfest auf dem Schützenplatz
in allen Kompanie-Bereichen, Saalbauten und Zelt

seit 1913

Ihr Fachgeschäft für

SPORT-, FEST-
und VEREINSBEDARF
PRACHT-FEUERWERKE

Immer das Neueste
für jeden Sport

SPORT-ADAMS

Paderborn Am Westerntor Tel. 22870

Juwelen – Moderner Schmuck – Trauringe
Silbergerät – Uhren – Bestecke

seit 1843

JUWELIER **Schlamann**

PADERBORN - Westernstraße 4
Telefon (05251) 22878

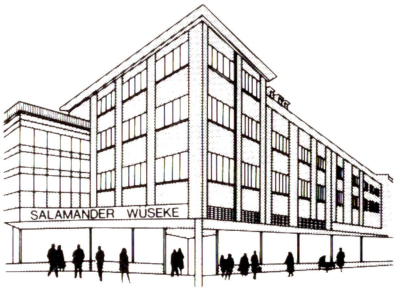

Über 100 Jahre in Paderborn

Schuhhaus

Wüseke

Paderborn

Größter Salamander-Alleinverkäufer
im ganzen Bundesgebiet

Jubiläums-Festprogramm 1981
Schützenfest-Montag, 13. Juli

7.30 Uhr Sammeln in den Kompanie-Bereichen

Western-Kompanie: Hotel Krawinkel, Karlsplatz

Marschweg: Karlstr. - Kilianstr. - Rosenstr. - Rathausplatz

Anzugordnung: Uniform mit Ehrenzeichen

8.30 Uhr Paradeaufstellung des Bataillons auf dem Marktplatz

8.33 Uhr Eintreffen der Fahnen-Kompanie (Western-Kompanie)

8.35 Uhr Empfang des Königs und Ehrengäste - Abschreiten der Front

9.00 Uhr Abmarsch zum Schützenplatz
Marschweg: Schildern - Kamp - Heiersstr. - Maspernpl. - Schützenweg

9.45 Uhr Beginn des Schützen-Frühstücks in den Kompanie-Bereichen

12.30 Uhr Beginn des Königsschießens
anschl. Proklamation des Jubel-Königspaares

18.00 Uhr Auffahrt der Jubel-Königin und Damen des neuen Hofes
Inthronisierung - Ordensdekoration - Parade

19.00 Uhr Großes Volksfest auf dem Schützenplatz
Bewirtung nach der Parade wird wegen des aufgebauten Zeltes in den Kompanie-Bereichen eingestellt. Große Feier in allen Sälen und im Zelt der ganzen Bürgerschaft (wie vor dem Krieg)

22.30 Uhr Großes Brilliant-Feuerwerk (ausgeführt durch Fa. Adams)

Dienstag, 14.7.1981 Große Nachfeier mit altem und neuem Hofstaat in den Sälen auf dem Schützenplatz in Zivil ab 20.30 Uhr.

Arbeitskommandos Western 18.30 Uhr Nachfeier im Kp.-Bereich bis 21.00 Uhr

Leichter bauen mit dem *BauKreditSystem* der Deutschen Bank

Gold- und Silberwaren, Bestecke

immer zum vorteilhaften Preis
mit voller Garantie und Kundendienst

Uhren-Wollmann

479 Paderborn · Am Bischofsteich 47a · Tel. (05251) 56289

Geld ist mehr wert mit der Opel-Initiative '81

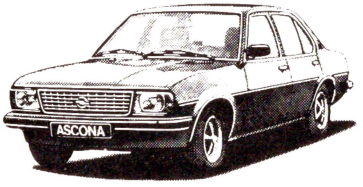

Ascona »JS« 4-türig
13534,– DM a. W.
Das Angebot in der Klasse
macht Ihnen
so schnell keiner

Deshalb führt Sie der erste Weg zu uns – OPEL.
Opel-Vertragshändler mit anerkanntem Opel-Dienst in:

OPEL

mit Schwung, wir bleiben jung!

BAUER + BICKMEIER

Paderborn, Detmolder Straße 120 (B 1) Tel. 05251 / 49101
Besichtigung auch Samstag und Sonntag

Ehrenvolle Ernennung zum Ehren-Uffz. der Western Beigeordneter Dr. Rudi Salmen – Major der Bundeswehr Uwe Piesczek

Die Western zu Gast bei Pater Süss!

Ein Tänzchen in Ehren tut Mimi Hellmold nicht verwehren!

Oberst Dr. Karl Auffenberg antwortet in humorvollen Worten der wohldosierten Begrüßungsansprache von Hptm. Georg Vockel u. zeichnet Jubilare aus

Nur einmal konnte 1980 der Bierwagen in Traditionswahrung wegen dem sehr schlechten Wetter in Aktion gebracht werden.

Wir beraten Sie gerne

Otto Wöhning

Klempnerei — Installation
Gasheizung

4790 Paderborn
Delpstraße 22
Tel. 33661

Heizkosten sparen.
Mit ECS, dem Energie
Control System von
Vaillant.

Kontrollierter Einsatz von Energie.
Heizgerät, Heizungsregelung und
Thermostatventile:
Alles aus einer Hand.
Eine Beratung – ein Service – ein
Partner. Vaillant.

erdgas
weil es Energie spart

STADTWERKE
PADERBORN GMBH

Einsatzplan für Offz. u. Uffz. Western-Kp. Schützenfest 1981

Wagenbesichtigung:	Montag, 6. 7. um 19.00 Uhr Kp.-Bereich alle Offiziere und Unteroffiziere, Schützenplatz
Kartenausgabe-Dienst:	**Leitung:** Hauptmann Georg Vockel **Vertretung:** Oberleutnant Meinolf Simon Feldwebel Werner Assmann Pingsmann - Drewes - Kaiser - Klingenthal - Riese - F. G. Tenge - Lücke - Jo Tanger - EA. Uhle - Haase - Konersmann - Wöhning - Benndorff - Schümer - D. Tanger - Gerd Steffens - Leineweber
Bierwagen-Herrichtung:	Heinr. Menke - Blaschke - Röper - A. Otto
Elektro u. Lautsprecher:	Weber - Brockmann sen. u. jr. - Rodenbröker
Aufbaukommando:	**Leitung:** Oberleutnant Meinolf Simon **Vertretung:** Platzmajor Greitemeier und Ehren-Platzmajor Menke - dazu alle Unteroffiziere und freiwilligen Schützen
Aufräumkommando:	wie Aufbaukommando
Haus-Aufsicht:	Fähnrich Heinz Riese - A. Otto - O. Wöhning - Vogelsang
Kassenbesetzung:	**Leitung: Feldwebel Werner Assmann** O. Wöhning - Gerd Steffens - Rainer Steffens - Marx - Leineweber
Zapfkommision:	**Leitung: Uffz. Fr.-Jos. Lüther** **Vertretung:** Burghard Stickling Alle Unteroffiziere und Schützen lt. Dienstplan
Frühstückskommision:	**Leitung: Leutnant Franz Pingsmann** **Vertretung:** Ehren-Ltn. Fred Adams Hübsch - Hr. Brockmann - PH. Tenge - Meilwes - Bayermann - Vogelsang - Moor - A. Otto - Wöhning - Wegener - Albert Schulte - Theo Schulte - Humbert - Meise
Tischbedienung:	**Leitung: Leutnant Franz Pingsmann** **Vertretung:** Leutnant Heiner Kaiser Alle Unteroffiziere lt. Namensschilder der Tische
Bierholen:	**Leitung: Leutnant Ferdi Drewes** **Vertretung:** Leutnant Ferdi Klingenthal alle Kompanie-Mitglieder
Krankenbetreuung:	Verw.-Rat Heinz-Jürgen Gausmann

Erkrankte Schützenbrüder werden gebeten, dem Feldwebel Werner Assmann, Tel. 62373, bis Donnerstag vor Schützenfest tel. Nachricht zu geben.

Bernhard Marx

gegr. 1950

Großhandel in Floristenbedarf und Kranzschleifen-Druckerei

4790 Paderborn, Abtsbrede 94, Ruf (05251) 71751

»RESTAURANT«

RIEMEKE-ECK

Inh. M. Hoppe

Gute Küche · Gepflegte Biere

Besuchen Sie uns

Telefon 24978

NORBERT POTTHAST GÄRTNERMEISTER
RIA POTTHAST FLORISTMEISTERIN

479 PADERBORN
RIEMEKESTRASSE 128
RUF: 05251/33453

Die Western-Kompanie gedenkt ihrer 1980 verstorbenen Schützenbrüder

Josef	GREITEMEIER
Paul	INTORP
Anton	BÖLTE
Bernd	ENGEMANN
Josef	FREITAG
Kurt	SENFTLEBEN
Harry	EBBES

Ehren-Uffz. der Western-Kompanie
König Schützen-Verein Wewer

Wir gedenken unseres am 25. 2. 81 verstorbenen verdienstvollen

Uffz. Anton Wetter

Träger des Verdienstordens
Western-Kompanie I.-Klasse
Träger des Batl. Verdienstordens PBSV und des silbernen Verdienstordens der historischen Deutschen Schützen-Bruderschaften

Auch im hohen Alter hat er sich selbstlos noch als Annoncen-Werber für diese Western Festschriften um das Wohl der Kompanie sehr verdient gemacht.

R. I. P. **R. I. P.**

Montenovo-Dämmputz
für Alt- und Neubauten

Es berät Sie Ihr Fachmann

Stukkateurmeister

Meinolf Simon

Paderborn,
Stargarder Straße 9
Telefon (05251) 72573

Ausführung sämtlicher **Innen- und Außenputzarbeiten** sowie **Stuck, Renovierungen, Trockenausbau** und **Akustikdecken**

Heinz Meier

PA-BRA

Heizungsbau

Planung und Ausführung von:

Abt. I Heizungs-, Industrieanlagen – Fußbodenheizungen aller Arten und Systeme
Wärmepumpen – Wärmerückgewinnung Gas-, Elektro- und Ölfeuerungsanlagen - Isolierungen.

Abt. II Reparaturannahme – Wartungsdienst Sanitär-, Installations-, Warmwasserbereitungs- und -aufbereitungs-Anlagen. Tankbau – Tankschutzanlagen u. Wartung

Abt. III Klima-, Kälte-, Warmluft-, Be- und Entlüftungsanlagen – Luftkanalbau.
Gewächshausbau und Gewächshausanlagen nach Norm und Sonderanfertigung.

Paderborn, Abtsbrede 116, Ruf (05251) 7778
Kundendienst nach 18 Uhr: Herr Sagel, Ruf (05254) 8-2528
Herr Heiermeier Ruf (05251) 62068

Brakel, Kreis Höxter, Königstraße 15, Ruf (05272) 7051
Kundendienst nach 18 Uhr: Herr Rempe Ruf (05645) 1312
Herr Thomala Ruf (05271) 32427

Die Western-Kompanie ehrte 1980

Ihre Jubilare:

60	Heinrich Blaschke	Willi Hellmund	Ferd. Greitemeier	Willi Berg
50	Anton Otto	Heinrich Otto	Dietrich Hunold	Lorenz Bonefeld
25	Georg Otto	Udo Tenge	Albert Wrenger	Walter Stein
	Josef Göke	Josef Freimuth	Heinr. Poggenpohl	
	Gerd Lieckmeier	Hans Brüggemeier		

Mit dem Verdienstorden der Western-Kompanie PBSV:
Sonderklasse in Gold mit Ernennung
zum Ehren-Mitglied der Western-Kompanie Hauptmann Georg Vockel

I. Klasse	Heinz Lücke	Werner Assmann	
II. Klasse	Gerd Struwe	Johannes Meilwes	Ferdin. Beyermann
	Bernhard Höschen	Dietmar Könsgen	
III. Klasse	Thomas Vockel	Rainer Steffens	Hans Humbert
	Bernhard Marx	Georg Albach	Hans-D. Brinkmann
	Manfred Ilgenius	Bernhard Hillebrand	Edmund Würfel

Mit dem Bataillons-Verdienstorden PBSV 1831:
Ferdinand Drewes - Robert Mietze - Ferdinand Wrenger

Mit dem St. Sebastianus-Ehrenkreuz am Halsband des Zentralverbandes d. hist. Deutschen Schützen Köln
Oberleutnant Meinolf Simon

Mit dem Hohen Bruderschaftsorden d. Zentr. Verb. d. hist. Deut. Schü. Köln
Franz-Gregor Tenge - Franz Pingsmann - Heinrich Blaschke

Mit dem silbernen Verdienstorden d. hist. Deut. Schü. Köln
Rainer Waltert - Heinrich Brockmann - Otto Wöhning
Hans Josephs - Fr. Jos. Konersmann - Herbert Freibig

Zu Ehren-Unteroffizieren der Western-Kompanie mit Ehren-Urkunde
Beigeordneter Dr. Rudolf Salmen - Major Uwe Piesczek - Harry Ebbes - Georg Servais
Bernhardt Reifert - Hubert Eikel - Heinrich Lippegaus - Dietmar Leineweber

Zu Unteroffizieren der Western-Kompanie PBSV
Ministerialrat Willi Hesse - Direktor Klaus Hornmann - Peter Hesse
Peter Eikel - Franz Schinke - Max Nordmann - Karlheinz Ulbrich - Dionysius Leineweber

Der Vorstand der Western und der UV gratulieren ehrenvoll zu Jubiläen:

80 Jahre	Sergeant Heinrich Benndorff
	Sergeant Heinrich Blaschke
60 Jahre	Sergeant Robert Mietze
	(gleichzeitig 30. Hochzeitstag und 30. Nikolausjubiläum)

Elektro Elscheidt

Beratung, Planung und Ausführung von

- **Elektroinstallationen jeglicher Art**
- **Industrie- und Steuerungsanlagen**

Breslauer Straße 35 und Ludwigstraße 26
4790 Paderborn, Ruf 7 17 60 — Funkruf

Lieferung und Verlegung von Bodenbelägen

ENGEMANN MUAG

Mineralöl- und Asbestgesellschaft mbH + Co. KG. · **Detmolder Str. 56**
Westernmauer 8

Hochleist. Motorenöl-HD Test: M-L 2104-B + S3M-LC
Getriebeöl · Hydrauliköl · Bohröl · Maschinenöl · Fette

Technischer Großhandel · Industriebedarf · Kunststoffe

Arbeits- und Regenschutzbekleidung · Dichtungen · Asbeste
Kunststoffe · Plexiglas · Schläuche · Feuerlöscher · Chemische
Produkte · Holzimprägnierungsmittel · Lacke · flüssiger Kunststoff

Fachgeschäft f. Fußbodenpflege u. Reinigungsmittel (Thompson, Pril, Henkel P 3)
Telefon (0 52 51) **5 73 77** u. **2 22 09**

SM. der König der UV der Western: Robert Mietze wurde durch SE dem Bundespräsidenten K. Carstens und dem Präsidenten der hist. Deut. Schützen-Bruderschaften Graf von Spee zum Festakt beim Bundeskönigsschießen 1980 geleitet!

Ehrende Einweihung der Gedenkplakette für unseren unvergessenen Hauptm. Dr. Josef Uhle† in Anwesenheit seiner lieben Frau Mimi Uhle und Sohn Adjutant Horst Uhle sowie der Batl. Spitze im Western-Bereich für das große Wirken seiner „Regierungszeit" zum Wohl der Western und des PBSV.

2 Ferdinande - Könige der 50er Jahre Ferdinand Klingenthal, Ehrenmitglied PBSV und der Western-Kompanie. Träger des St. Sebastianus Ehrenkreuzes wurde am 30. 3. 1981 mit dem Bundesverdienstkreuz für seine überragenden Leistungen ausgezeichnet.

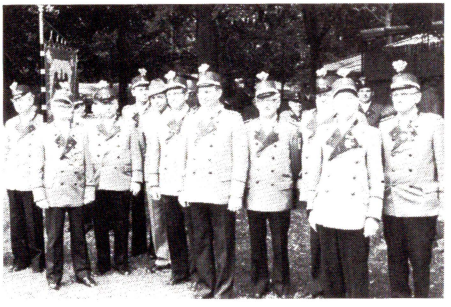

Große Ehrung für unseren verdienstvollen Oberltn. Meinolf Simon!
Schützenfest Sonnabend 1980: Das St. Sebastianus-Ehrenkreuz am Halsband der hist. Deut. Schü. Bruderschaften vor dem angetretenen Bataillon im Kreis der mit dem Hohen Bruderschaftsorden und Batl. Verdienstorden ausgezeichneten

Express - Reinigung Hugo Fischer

in Paderborn: Kilianstraße 4
Salzkotten · Schloß Neuhaus · Elsen

Die individuelle Qualitätsreinigung

BASSFELD KG Orient-Teppich-Importe

ORIENT-TEPPICHE
ORIENT-BRÜCKEN
ORIENT-GALERIEN

finden Sie in großer Auswahl aller Provenienzen, vom Fachpersonal beraten, in unseren Häusern:

PADERBORN — MÜNSTER
Paderborn, Ferdinandstraße 4, Tel. (0 52 51) 2 30 20

Erich Ostermann

Waffen - Jagdbekleidung - Angelsportgeräte

479 Paderborn
Ferdinandstraße 6 - Ruf 24565
Privat: Schloß Neuhaus 8/7541

Schießbetreuung beim Prinzen- und Königschießen des P B S V

herrenmoden
eikel

Das neue Symbol für Kleidung, die man tragen und sich leisten kann!

Paderborn, Westernmauer 2

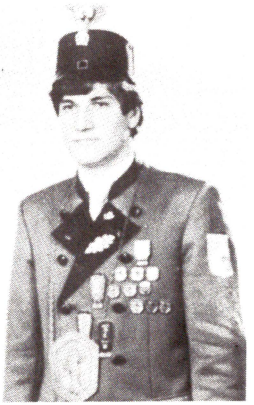

Diözesan Prinz und Bataillons Prinz PBSV Hans Gerd Seidel

Hans Gerd Seidel, Schütze der Western-Kompanie, konnte 1980 als Diözesan-Sieger auch einen beachtlichen Erfolg und Platz beim Bundeskönigsschießen um die Würde des Bundes-Jugend-Prinzen für den PBSV erringen. Einen herzlichen Glückwunsch!

*

1980 stiftete die Familie Uhle, unseres verdienstvollen Hptm. Dr. Josef Uhle, einen

Dr. Seppel Uhle Gedächnispokal

der vor dem Schützenfest eines jeden Jahres im fairen Schießwettstreit von jedem Mitglied der Western-Kompanie erworben werden kann.

Erster Pokalgewinner 1980: Schütze Georg Lautenschütz

edelzinn

H. FISCHER KG

Pb.-Elsen - Am Mühlenteich 7 - Tel. (8) 52 74
Vorteilhafte Bezugsquelle in Paderborn:
Kilianstraße 4

VEREINSBEDARF · WERBEGESCHENKE
GRAVUR VON PRÄSENTEN

FOTO
köppelmann
portrait studios
PADERBORN · AM WESTERNTOR 1
TELEFON 0 52 51 · 2 36 30

Über
25
Jahre
Hof-Fotograf
des
PBSV

TRADITION VERPFLICHTET
Seit dem Jahre 1887 stehen 4 Generationen des Hauses Martin Filter im Dienste der Vereine – wie auch wieder bei diesem Fest. Die fast 100jährige Erfahrung und Verbundenheit gibt Ihnen die Sicherheit unserer Leistungsstärke.
Darum sprechen Sie mit uns bevor Sie Ihr Fest planen.
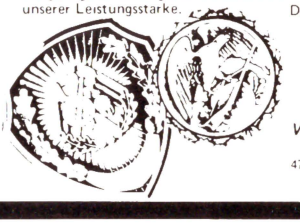
Filter
VEREINS- & FESTBEDARF
Ihr Sportfachgeschäft in
4790 Paderborn Marienstraße 22
Tel. 05251 23863 24471

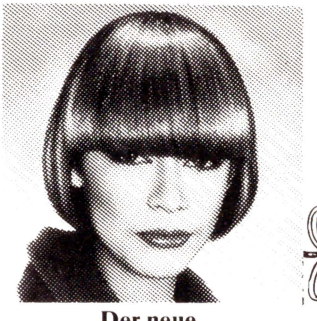
Der neue,
geometrische Schnitt.

Das sind die neuen Formen.
Aus Paris. Aus London.
Wir haben Sie.
Wir verstehen unser Handwerk.
Wir schneiden Ihr Haar
nach Maß.

SALON KAISER
Grunigerstr. 16 · 4790 Paderborn
Tel. 05254/24642

Hof 1980 - 1981

Foto: Hans Köppelmann

SM König Günter Morsch
Kämper-Kompanie

IM Königin Cordula Kruse
Maspern-Kompanie

Hohe Frau Zeremonienmeisterin: Frau Rosemarie Schmidt, Maspern-Kompanie

SKH. Kronprinz	Josef Wasmuth	Kämper-Kompanie
SKH. Apfelprinz	Falk Heiligers	Maspern-Kompanie
SKH. Zepterprinz	Josef Wibbeke	Königsstr.-Kompanie
SKH. Bataillons-Jugendprinz	Hans Gerd Seidel	Western-Kompanie

Hofdamen

Eva-Maria	BLOCK
Jutta	BÜLOW
Andrea	ERDMANN
Gisela	SPIEKER
Claudia	PAMME
Christine	BRACHT
Karin	DREWES

Hofherren

Robert	OCHSENFARTH
Norbert	LÖSEKE
Helmut	KOCH
Karl-Heinz	MARCUS
Reinhold	SIEMENS
Ferdi	SCHÄFERS
Heinrich	BRINKMANN

Pagen: Stephanie Kesselmeier - Carsten Schmidt

Herolde: H. Bessel - H. Nüsse

Standartenträger: Uffz. Schulte

Zemos: Dietmar Kriener - Josef Kesselmeier - Rainer Waltert

Wir wünschen den Schützen und Ihren Gästen frohe Festtage

Sparkasse

IMMOBILIEN – BAUSPAREN – FINANZIERUNGEN

DIE IMMOBILIENPARTNER DER SPARKASSE

Die ersten Adressen, die Sie ansprechen sollten:

LBS IMMOBILIEN GMBH

LBS-Immobilien GMBH
Dietmar Weist, Bau-Ing. (grad.)
Riemekestraße 8-10
4790 Paderborn
Telefon (05251) 27151

LBS

LANDES-BAUSPARKASSE
Josef Bade
Rathausplatz 4
4790 Paderborn
Telefon (05251) 23838

Oberst Dr. Auffenberg beglückwünscht den Schützenkönig 1980/81 Günther Morsch.

Kronprinz Franz Josef Wasmuth

Apfelprinz Falk Heiligers

Zepterprinz Josef Wibbeke

Jede kluge Hausfrau weiß, der Vorteil liegt im Minipreis

MACHEN SIE ES GENAU SO WIE WIR

rechnen Sie mit jedem Pfennig, verzichten aber nicht auf Qualität. Vergleichen Sie zum gleichen Zeitpunkt das Angebot kritisch und nutzen jeden Preisvorteil. Dann kann nichts schiefgehen, dann sind Sie erfolgreicher!

„Jede kluge Hausfrau weiß, der Vorteil liegt im Minipreis".

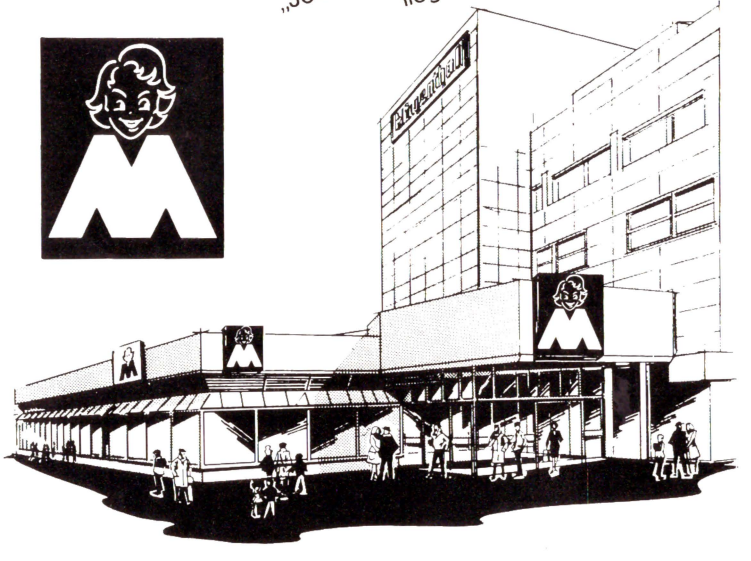

MINIPREIS

Paderborn-City

Seine Majestät
der „neue" König 1980/81
Günther Morsch

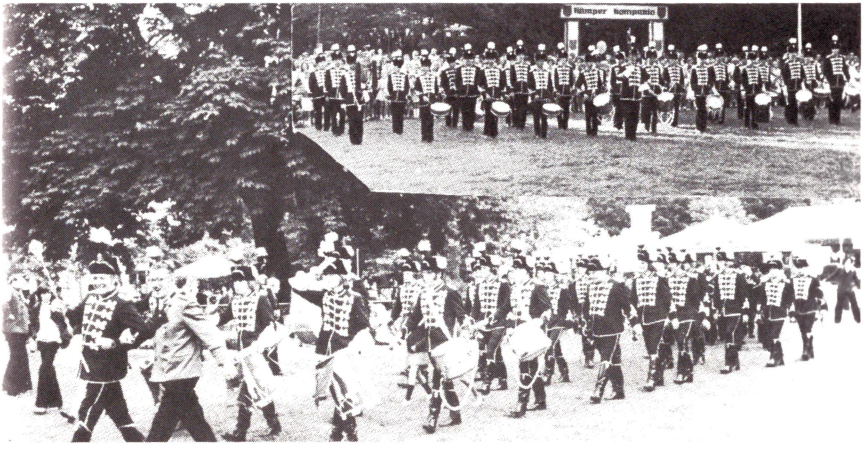

50-jähriger Jubelhof Schützenfest-Montag 1881

SM König F. Leniger (Maspern) IM Königin Maria Frankenberg

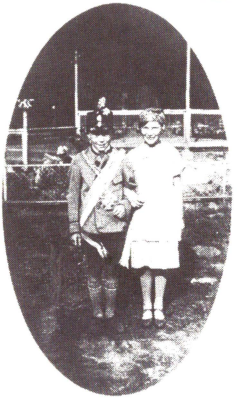

Anläßlich des 100-jährigen Jubelfestes 1931 wurde vom Batl. das erste und einzige Kinder-Schützenfest arrangiert.
König wurde Franz Groll (Königstr.)
Königin Marielouise Junker (Western)

100-jähriger Jubelhof Schützenfest-Montag 1931

SM König K. Schmitz (Kämper) IM Lisa Pape (Western) Hohe Frau Thoma

1981 50-jähriges Jubiläum

125jähriger Jubelhof Schützenfest-Montag 1956

SM König EA. Uhle (Western) IM Königin Hilde Küster (Kämper)
Hohe Frau Eva Wilmes (Western)

1981 25jähriges Jubiläum

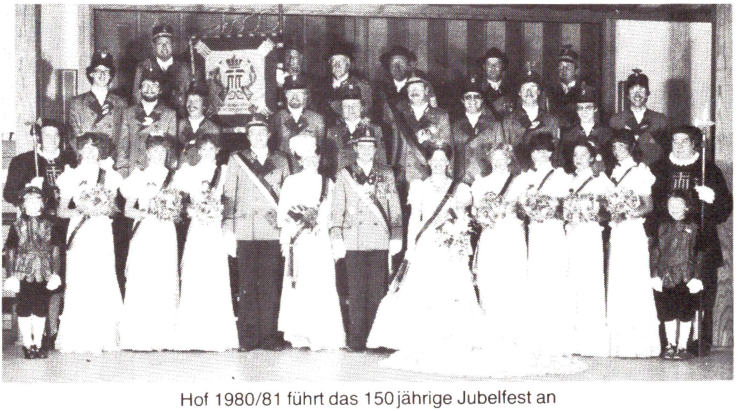

Hof 1980/81 führt das 150jährige Jubelfest an

SM König Günter Morsch (Kämper) IM Königin Cordula Kruse (Maspern)
Hohe Frau Schmidt (Maspern)

arosa HOTELS

Arosa Hotel

Paderborn

erstklassige Küche
bei angemessenen Preisen.
Veranstaltungsräume
bis 195 Personen.

Mitglied der

Unitels®
KOOPERATION PRIVATER FIRST CLASS HOTELS

Das Einkaufsziel für modische Kleidung
Herren-Ausstatter
Damen-Moden
Kinder-Bekleidung
Heimtextilien
Genießen Sie die Vorzüge unseres reichhaltigen Angebots.
Einkaufen in angenehmer Atmosphäre.

neue mode
Ein Haus der Deutschen Wollverwertung
Wollmarktstr. 115, 4790 Paderborn
Tel. 0 52 51 / 77 47 und 77 48

Parken ohne Parkplatzsorgen

Alle Reisen...

central Reisebüro im DANY
Telefon (0 52 51) 2 12 33 Telex 936603 korpad
Central Reisebüro Koller GmbH, Alte Torgasse 2–6, 4790 Paderborn
im Dany Partner-Kaufhaus. Vermittlung von Flug-, Bahn-, Schiffs- und Autoreisen

TOUROPA SCHAUINSLAND TRANSEUROPA
HUMMEL DR. TIGGES transa-tours
TUI Reisebüro
Verkaufsagentur

Reisebüro Koller am Marienplatz 2 a

Jet reisen
Bahn-, Flug- + Busreisen
Kreuzfahrten + Ferienhäuser
Vermittlung von Bahn-, Flug- + Fährtickets
seetours international
hallo
Hotelplan
Tel. 0 52 51 / 2 17 05

Südring-Reisebüro im SR SÜDRING

TJAEREBORG
ADAC Reise GmbH
Viel Urlaub für wenig Geld
Flug-, Bahn- + Busreisen
Fährtickets
Tel. 0 52 51 / 6 16 55

Reisebüro Koller, Leostraße 43

KOLLER REISEN
Urlaub für 365 Tage

Das hervorragende Angebot von Busreisen für Ihren angenehmen, preiswerten Urlaub!

Organisation und Durchführung von Gruppenreisen.
Vermietung modernster Omnibusse für Vereins-, Betriebs- + Schulfahrten.

Wir beraten Sie gern.

Tel. 0 52 51 / 2 29 92 + 2 77 41
Telex 936 603 Korpa d

Das 25-jährige Jubiläums-Königspaar des 125-jährigen Jubelfestes 1956 salutiert vor dem Königspaar 1980/81, das die Ehre hat das 150-jährige Jubiläum anzuführen.

Zapfenstreich 1980

Die 50-jährige
Jubilarkönigin Lisa Pape

KWS
MASSIV
BAU

BAUUNTERNEHMUNG

Bau von
schlüsselfertigen
Wohnhäusern
Geschäfts- und
Industriebauten

Greifswalder Straße 9 · 4790 Paderborn · Tel. (05251) 7925-26
Industriegebiet „Oberer Frankfurter Weg"

EIKEL

AUTOTEILE • MOTOREN

Marken-Ersatzteile für alle in- und ausländischen Fahrzeugfabrikate
Qualifizierte Fachberatung
Teilinstandsetzungen
Generalüberholungen
Tauschmotoren
Mechanische Bearbeitungen

AUTOZUBEHÖR • MOTOREN-SERVICE

Neue große SB-Abteilung
Größte Auswahl führender Marken
Fachberatung
Motortests
Motordiagnosen
Einbau von Tauschmotoren

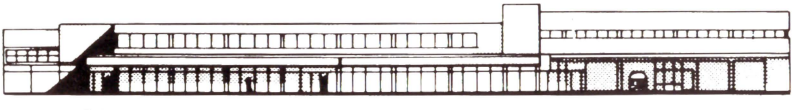

Oberer Frankfurter Weg 42 · 4790 Paderborn
Telefon (0 52 51) 79 01

Seniorentag der Western 1980
natürlich bei ,,sonnig-warmen Wetter!'' zur Aabach-Talsperre im Winte
Ausklang im Western-Häuschen auf dem Schützenplatz Paderborn.

er-Sommer 1980.

Seniorentag der Western 1980

uswahl exklusiver und erlesener Modelle,

musterring
wohn-zentrum paderborn
JOHANNKNECHT

rner Schützen frohe Festtage

OTTO SCHÜMER

Glas- und Gebäudereinigung
Paderborn, Auf den Dielen 16-18
Tel. 23498

Industrie-, Fassaden- und Neubaureinigung
Tägliche Unterhaltsreinigung
Shampoonieren von Teppichböden

150 Jahre

1831 1981

Western-Kompanie PBSV

II. Teil

Ehrentafeln der Western

Die Pharmagruppe im Hochstift Paderborn

Waukos GmbH
Permicutan-KG Dr. Euler
Apotheker H. Starke

4790 Paderborn · Schulze-Delitzsch-Straße 2

Bei uns ist nicht eine Ecke noch schöner als die andere, wir verkaufen in nüchternen Hallen.

In der Darbietung sind wir streng kostenbewußt – in der Auswahl dagegen üppig. Wo finden Sie so viele Teile in Ihrer Größe?

seit 1898 - Bessmann

Einkaufszeiten **nur**

Samstag	8.00	14.00
langer Samstag	8.00	18.00
Montag - Freitag	**14.00**	18.30
nur am Stammwerk ab	10.00	

(Bitte keine Handtaschen) P

HB **die blaublütigen Schneider**

Haupteinkaufslager

Harsewinkel 2 (Stammwerk) an der B 513
Bremen/Brinkum-Nord, Carl-Zeiss-Str. 6
Lippetal-Lippborg, an der B 475
Osnabruck, umgezogen Pagenstecherstr. 96
Paderborn-Westende, Ob. Frankf. Weg 11

Heiner Bessmann KG

Hptm. Dr. Josef Uhle
von 1950 bis 1968
Hptm. beim 125jährigen Fest

Hptm. Georg Vockel
ab 1979
Hptm. beim 150jährigen Fest

Hptm. Willi Uhle von 1920 bis 1933

Hptm. beim 100jährigen Fest
im Kreis der Western-Schützenbrüder mit Ltn. Dr. Fritz Marfording, späterer Kommandeur PBSV und Obltn. Wilhelm Kaufmann, Hptm. der Western
von 1933 - 1950

Wir helfen Ihnen

kostenlos und unverbindlich

bei der Planung von

Küche und Hauswirtschaftsraum
Elektro-Installation
Elektro-Warmwasserbereitung
Elektro-Heizung

bei der Wahl des

für Ihren Bedarf richtigen
Elektrogeräts und
Stromtarifs

PESAG
BERATUNG

strom

PADERBORN · TEGELWEG 25 · TELEFON (05251) 503317
HÖXTER · CORVEYER ALLEE 21 · TELEFON (05251) 3044

Western **150** **Kompanie**

1831 - 1981

Kommandeure aus den Westerngestaden seit 1831

1862 - 67	Tierarzt C. Berger
1873 - 79	Gastwirt Franz Steinbrück
1910 - 36	Kaufmann Wilhelm Kaufmann
1936 - 37	Verlagsbuchhändler Albert Pape
1937 - 38	R.A. Dr. Fritz Marfording

Hauptleute der Western seit 1831

1831 - 34	F. W. Everken	1883 - 85	Günnicker
1834 - 37	Hans Hesse	1885 - 91	Heinrich Kaufmann
1837 - 40	Wepe	1891 - 1900	A. Bade
1840 - 43	Hans Hesse	1900 - 06	H. Recknagel
1843 - 46	Heinrich Hillemeyer	1906 - 09	J. Meckel
1846 - 49	F. W. Everken	1909 - 15	Fr. Block
1849 - 52	Gerlach	1920 - 33	Wilhelm Uhle
1852 - 63	Berger	1933 - 50	Wilhelm Kaufmann
1863 - 67	A. Brinkmann	1950 - 68	Dr. Josef Uhle
1867 - 76	A. Engels	1968 - 78	Franz Franke
1876 - 79	Köppelmann	1979	Georg Vockel
1879 - 83	Apen		

„Wohl sind die Töne längst verklungen,
die wir, die Alten, einst gesungen;
doch stets melodisch klingt es fort,
ein Jugendchor, das deutsche Wort!“

Königinnen der Western-Kompanie PBSV

1831/32	Frau Junfermann
1834/35	Frau H. Hesse
1835/36	Frau Dr. Schmidt geb. Everken
1839/40	Frau Postdir. Rüger
1840/41	Frau Mantell
1842/43	Frau H. Everken
1843/44	Frau Kölling geb. Ferrari
1844/45	Frau P. Hesse
1846/47	Fr. Olg.-Rat Rinteln
1854/55	Frl. Louise Rinteln
1856/57	Frl. Bernh. Henke (25jähr. Jubel)
1862/63	Frl. Johanna Everken
1865/66	Frl. Lina Woerdehoff
1879/80	Frau E. Hesse
1882/83	Frau Ferd. Mantell vertreten durch Frl. Clem. Kaufmann
1885/86	Frl. Clem. Kaufmann
1887/88	Frl. Minna Didden
1890/91	Frau M. Hesse
1892/93	Frl. Minna Mantell
1894/95	Frl. Maria Ullner
1895/96	Frl. Lissy Kaufmann
1899/1900	Frl. Maria Hester
1903/04	Frl. Mathilde Kaufmann
1907/08	Frl. Marfording
1910/11	Frau Margarethe Tenge
1931/32	Frl. Lisa Pape (100jähr. Jubiläum)
1935/36	Frl. Else Menge
1948/49	Frl. Budde
1949/50	Frl. Marilies Uhle
1957/58	Frau Helga Tenge
1962/63	Frl. Ria Hunstig
1964/65	Frl. Helgam. Klingenthal
1966/67	Frl. Ursula Tenge
1971/72	Frl. Evi Heissbach
1975/76	Frl. M.-Dagmar Tenge
1978/79	Frl. Claudia Schiller

Ehrentafel der

Western-Komp.

1831 - 1981

Könige der Western-Kompanie PBSV

1835/36	Fr. Steinbrück	1924/25	Peterjosef Eikel
1842/43	Fr. Steinbrück	1926/27	Hermann Tenge
1844/45	Hr. Everken	1927/28	Dr. Fritz Marfording
1872/73	Brathuhn	1930/31	Josef Schäfers
1882/83	J. Halin (Pb. Brauerei)	1934/35	Ferdi Wrenger
1885/86	F. Brandt	1937/38	Karl Massmann
1886/87	L. Gerbaulet	1948/49	Wilh. Bickmeier
1890/91	W. Engels	1952/53	Ferdinand Klingenthal
1891/92	Chr. Killian	1954/55	Ferdi Drewes
1902/03	Jos. Leist	1956/57	Ernst August Uhle
1903/04	Wilh. Uhle	1959/60	Willi Brüseke
1908/09	Willi Labe	1965/66	Heinz Meier
1909/10	W. Kaufmann (Rosenstraße)	1966/67	Hans Humbert
1910/11	Jos. Sauerland		

**„Wohl dem, der seiner Väter gern gedenkt,
der ihrem Wesen nachforscht, ihren Sitten!
Die Wege wandelnd, die sie einst geschritten,
zu ihnen rückwärts die Gedanken lenkt!“**

Gold-schmiede Büsse

Paderborn
Markt 3

Anfertigungen und
Reparaturen in
eigenem Atelier
Tel. (05251) 29916

bürobedarf
berg
zeichenbedarf

4790 paderborn
kilianstraße 15
borchener straße 6
mühlenstraße 41
telefon: 2 27 37

SPRINT-Reinigungen

Der stundenschnelle REINIGUNG Service

Rathausplatz 19 *Riemekestr. 1* *Tel. 24097*

1899
hS
Modehaus
HANDSCHUH·Schmidt
GmbH & Co

DAMENMODEN
HERRENAUSSTATTER
Westernstr. 25 · 4790 Paderborn

Zeremonienmeisterinnen der Western-Kompanie

ab 1926

1926/27	Frau Nora Pape	1954/55	Frau Maria Tarlach
1928/29	Frau Bärbchen Uhle	1955/56	Frau Therese Fuchs
1934/35	Frau Hedwig Wrenger	1956/57	Frau Eva Wilmes
1935/36	Frau Lisbeth Burgard	1957/58	Frau Ingeborg Kleine
1937/38	Frau Clara Nölting	1965/66	Frau Dore Tanger
1947/48	Frau Martha Klingenthal	1973/74	Frau Rosel Meier
1948/49	Frau Martha Klingenthal	1975/76	Frau Renate Uhle
1953/54	Frau Mimi Uhle	1979/80	Frau Evi Schmidt

*

Die Western-Kompanie dankt allen ehemaligen Königen, Königinnen und Zeremonienmeisterinnen aus ihrer Kompanie für ihren glanzvollen Einsatz in der Hofführung. Der Hof ist Mittelpunkt unseres Schützenfestes, ohne ihn wäre das Schützenfest schal und leer – ja undenkbar. Die „Ehemaligen" der Western-Kompanie haben somit zur Erhaltung des PBSV einen unschätzbaren Dienst dem Verein erwiesen und die Überlieferung zum heutigen 150. Geburtstag mitgetragen.

Seemer Pelze
...ein Begriff.
für vollendete, handwerkliche Verarbeitung.
für extravagante Mode aus eigenem Atelier.
Königstraße 47 • 479 Paderborn
Pelze

Wir haben ein Sparbuch erfunden, das mehr bringt als andere. Das BfG:Kapitalsparbuch.

BfG:Paderborn
Bank für Gemeinwirtschaft
4790 Paderborn 1, Am Westerntor 5
Telefon (05251) 2 72 41-3

BOSCH im Auto **BOSCH im Haushalt** **BOSCH in der Werkstatt**

BOSCH DIENST **KISKEMPER**
Paderborn · Reumontstraße 56 · Neuhäuser Straße 56
Fernsprecher 23574 Fachwerkstatt über 45 Jahre

MIT SICHERHEIT
die Vorteile einer großen Versicherung nutzen. Das ist finanzielle Sicherheit bei Krankheit und Unfall für die ganze Familie. Ich berate Sie jederzeit:

Franz-Josef Schröder
Auf der Natte 14
4790 Paderborn-Wewer
Tel. (05251) 91351 oder
(05251) 23821

Jederzeit Sicherheit
SIGNAL
VERSICHERUNGEN

A 4

Ehrentafel der Western-Kompanie

Ehren-Unteroffiziere der Western-Kompanie

Hans Sandhage

Anton Drewes, Ritter des gold. Verdienstkreuzes des I. Weltkrieges

	Fritz Benndorff	Paul Kossmann	Albert Tenge
	August Nölting		
1952	Ferdi Klingenthal	Wilh. Bickmeier	Karl Thiel
	Franz Filter	Franz Klingenthal	
1953	Fritz Fuchs	Josef Gerke	Wilh. Predeek
1954	Eduard Nies	Ernst Köchling	Anton Buschmeier
	Ferdi Drewes	Wilh. Benndorff	Christ. Tölle
1956	Willi Vogt	Josef Berg	Wilhelm Sasse
	Heinrich Freitag	Ernst Aug. Uhle	Heinr. Schiermeier
1957	Dr. Karl Auffenberg	Felix Klingenthal	Eberhard Nier
	Franz Hambrock		
1958	Erik Elinder	Elof Elinder	Arne Johannsson
	Rikard Elinder	Alfred Langenfeld	Herbert Kleeberg
	L. Konersmann	Dr. Ferdi Kleine	Fr.-Gregor Tenge
	Karl Tenge	Adolf Balluff	
1960	Willi Brüseke	Margarete Tenge	Herbert Hüser
	P. Herm. Tenge		
1962	Conrad Hartmann	Fr. Köster	
1963	Werner Beckers	Heinr. Braedel	Leo Eikel
	Paul Intorp	Josef Jolmes	Wilh. Kaufmann
	Prof. Dr. Dr. Dr. Ermecke		
1964	Axel Bickhoff	Josef Peine	Martin Filter
1965	Präses Schupp	Heinr. Rüter	Josef Tölle
	Herm. Teufer	Anton Schäfers	A. Brinksmeier
	Josef Peine	Heinr. Meier	
	Otto Schulte	Anton Steffens	Wilh. Kieskemper
1966	Heinr. Lengeling	Ludwig Diemel	
	Hans Humbert		Oberstltn. Fromme
1967	Emil Peters	R. Hofmann	Heinr. Michels
1968	Adalbert Tenge	H. Schniedermann	Willi Pricht jr.
	Fritz Heyse	K. H. Epping	
	Werner Henke		Bernh. Niewels
1969	Fr. Josef Weber	Ewald Hoffmeister	Anton Gerken
	Josef Liedtke	Wolfg. Arnicke	
	Dr. Wesche		Georg Vockel
1970	Herbert Schwiete	Hubert Schaarf	Hans Vahle
	Dr. Kurt Joussen	Fritz Hassenburs	
	Bernh. Hoppe		

Modische
HEMDEN + HOSEN
und
STRICKWAREN
in Großauswahl
bei

SITTIG

Westernstraße
Telefon (05251) 27547

H. GAUSMANN
BEZIRKSDIREKTION

NORDSTERN-
VERSICHERUNGS-
AKTIENGESELLSCHAFTEN

Versicherungen aller Art

Paderborn, Grunigerstraße 6,
Fernruf (0 52 51) 2 35 02 und 2 78 36

Eines der größten und schönsten Lampen-Fachgeschäfte des Bundesgebietes ist das

PLC

Paderborner Lampen-Center

Wir zeigen Ihnen übersichtlich in folgenden Studios:

1.	Stil- und Kristall-Leuchten in erlesener Auswahl
2.	Wohnraum-Kronen in allen Ausführungen
3.	Moderne Kristall-Leuchten für hohe Ansprüche
4.	Boden-, Steh-, Tisch- und Vasen-Leuchten
5.	Kupfer-, Zinn-, Messing- und Schmiede-Leuchten
6.	Decken- und Wand-Leuchten aller Art
7.	Stativ-, Decken- und Wandstrahler
8.	Gehänge in allen Ausführungen und Preisklassen
9.	Pendel- und Schreibtisch-Leuchten für jeden Zweck
10.	Außenleuchten und Laternen für jeden Gebrauch
11.	Lichtschienen mit modernen Strahlern

Auf 2000 qm zeigen wir Ihnen Tausende von Leuchten aller Art.

Darum: Geht's um Lampen, geh ins

PLC

Paderborner Lampen-Center
Grüner Weg,
Ecke Wollmarktstraße
(in der Deutschen Wollverwertung)
● **Parkgelegenheit vor dem PLC** ●

Ehrentafel der Western-Kompanie

Ehren-Unteroffiziere der Western-Kompanie

1971	S. E. Dr. J. J. Degenhardt Erzbischof von Paderborn		
	Wilh. Ferlings	Hubert Borghoff	Theo Schröder
	Josef Heitkamp	Bernh. Hoischen	Gerh. Elbe
	Wilh. Salmen	Dr. Franz Kemper	
1972	Heinz Hillemeyer	Josef Heinisch	Heinr. Gerken
	Ullr. Böttcher	Carl Nolden	Paul Schmidt
	Jul. Heissbach	Wilh. Meier	Präses Festing
	Joh. Hartmann	Werner Schütte	Adolf Vogt
1973	Dr. B. Löwenberg	Leo Koch	Hans Thöne
	Jos. Tofall	Heinr. Schumacher	Karl Schoppmeier
	Ortwin Tonn	Walter Drees	Robert Waltert
	Otto Schulte		
1974	Karl Nickel	Aug. Wolff	Werner Grossanski
	Bernh. Remer	Graf von Spee	Alf. Jostmeier
	H. Jos. Waldhoff		
1975	Egon Safarovic	Lorenz Beu	Winfr. Kellermann
	C. Böger	Fr. Jos. Büssemeier	Christ. Brüseke
	Hans Wibbeke		
1976	Josef Kesselmeier	Günter Morsch	Heinz Kemper
	Jo Tanger	Dr. Willi Uhle	
1977	Fr. Jos. Meyer	Günter Hermes	Reinh. Klawuhn
1978	Josef Niggemeyer	Wolf Köster	Dr. Wilh. Ahle
	K. Jos. Butterwegge	Adolf Schiller	Franz Bruck
	Dr. H. B. Hesse		
1979	Dr. Rainer Barzel	John Orpin	Willi Hesse
	Udo Waldhoff	Günter Kiersch	Fr. Jos. Hecker
1980	Dr. Rud. Salmen	Uwe Pieszek	Georg Servais
	Bernh. Reifert	Hubert Eikel	Hr. Lippegaus
	Dietm. Leineweber	Harry Ebbes	

„Tradition bewahren heißt nicht: Asche aufheben
sondern: Eine Flamme brennend halten!"

KLEINE

Das große Herrenhaus in Paderborn

Kibek Teppich Handelsmarke

Wenn's um Teppiche und Teppichböden geht . . .

dann zu ***Teppich-Kibek***

Vertragshaus Hans G. Irmler

Paderborn, Marienstraße 29, Ecke Westernmauer
(gegenüber C. & A. Brenninkmeyer)
Telefon (05251) 23343

M. Woitschig

Urlaubsreisen und Flüge natürlich von

Reisebüro
UNITOUR

Die sympathischen Urlaubsberater
Paderborn, Westernstraße 40,
Telefon 05251/25141

Ursula Schmidt

Ehrentafel der Western-Kompanie

Träger des Verdienstordens der Western-Kompanie der Sonderklasse in Gold und Ehren-Mitgliedschaft der Western-Kompanie

1969	Ehren-Hauptmann Dr. Josef Uhle
	Hauptmann der Kämper-Kompanie Adalbert Tenge
	Ehemaliger Hauptmann Franz Franke
1971	Ehren-Verw. Rat Franz Franke sen.
1973	Verw. Rat Ferdinand Klingenthal
	Verw. Rat Franz-Gregor Tenge
1975	S. E. Dr. Johannes Joachim Degenhardt
	Erzbischof von Paderborn
1977	Ehren-Oberltn. Jo Tanger
1979	Oberltn. Meinolf Simon
	Ehren-Feldw. Anton Steffens
1980	Hauptmann Georg Vockel

Trägerin der Ehrenbrosche der Western-Kompanie in Gold

1973	Frau Mimi Uhle – Frau Lotti Franke
1974	Frau Rosel Meier
1976	Frl. Margret-Dagmar Tenge

„Wir leben aus der Vergangenheit in der Gegenwart für die Zukunft." *Bürgermeister H. Schwiete*

STEPHAN

Bünte

BAUM- und ROSENSCHULEN
Paderborn - Klöcknerstraße 23, Ruf 33566

Vom Bund deutscher Baumschulen
anerkannte Qualitätsbaumschule.
Wir beraten Sie gern bei allen Anpflanzungen.

Anton Bölte

BÖLTE
METALLBAU

Herstellung und Montage
Tore - Türen - Fenster
aus Stahl - Aluminium - Kunststoff
Ausstellung und Vertrieb:
Metallbau-Zentrum
Original Bayerische Kunstschmiedearbeiten

Paderborn, Waldenburger Straße 7 · Telefon (05251) 71736

Georg Mundry

Baumeister

Bauunternehmung

Ausführung von Erd- Maurer-
Stahlbeton- Putz- und Estricharbeiten
Geroldstr. 48, 4790 Paderborn, Tel. 23796

Ehrentafel der Western-Kompanie

Träger des Verdienstordens der Western-Kompanie

I. Klasse

1969	Oberltn. Jo Tanger – Feldw. Anton Steffens Verw. Rat Franz Franke sen.
1970	Verw. Rat z. b. V. Josef Dominicus
1971	Verw. Rat Fr. Gregor Tenge Ehren-V. Rat Willi Vogt (Kämper)
1973	Sergant Heinrich Blaschke
1974	Schieß-Offz. Heinz Meyer – Platz Mj. Heinrich Menke Unteroffz. Robert Mietze
1975	Sergant Heinr. Keimeier – Unteroffz. Anton Wetter Unteroffz. Josef Benndorff
1978	Oberltn. Meinolf Simon – Ltn. Ferdi Drewes Ehren-Ltn. Fred Adams – Sergant Hans Rodenbröker
1979	Sergant Willi Hellmund – Schieß-Offz. Hans Könsgen
1980	Ver. Rat Heinz Lücke – Feldw. Werner Assmann

ANTON KLEINE
BUCH + OFFSETDRUCK
479 Paderborn, Stargarder Str. 3 - Ruf 7 12 74

Heinz Boraucke

Omnibusbetrieb

1930 50 Jahre 1980

Paderborn Tel. 74100

Kruse

BAUUNTERNEHMEN

Hochbau · Tiefbau · Stahlbetonbau

BERNHARD KRUSE GMBH & CO. KG Paderborn und Arnsberg
4790 PADERBORN · Riemekestraße 106a, Telefon 33245/6

Schrage & Baumann GmbH

Vertragshändler

Neu- und Gebrauchtwagen
Verkauf und Kundendienst

Paderborn · Kapellenstraße 5 · Tel. 27755

Ehrentafel der Western-Kompanie

Träger des Verdienstordens der Western-Kompanie

II. Klasse

Fr.-Gregor Tenge	Meinolf Simon	Ferdi Bokel	Wilh. Kaufmann
Josef Greitemeier	Franz Killian	Heinrich Menke	Willi Hellmund
H. Vahle (Wewer)	H. Disselnmeyer	Ferdi Klingenthal	Heinr. Keimeier
Hans Rodenbröker	Heinrich Schulte	Werner Assmann	Bernh. Hübsch
Heinrich Blaschke	Ferdi Drewes	Robert Mietze	Anton Wetter
Josef Benndorff	Fred Adams	Fr. Pingsmann	Franz Kirchhoff
Franz Schrage	Theo Schulte	Hans Könsgen	Willi Vogelsang
Wigbert Schmitz	Bernh. Höschen	Heinz Riese	Gustav Masurek
Anton Otto	K. Heinz Menke	Otto Wöhning	Alois Pollmeier
Heinz Lücke	Horst Wegener	Heinr. Brockmann	Dietmar Könsgen
Ferdi Bayermann	Joh. Meilwes	Gerd Struwe	Fritz Reinstädtler

WACHSENDE GENERATION,
HORCHE AUF UND HANDLE NACH VÄTER ART:
„WAS DU ERERBT VON DEINEN VÄTERN,
ERWIRB ES, UM ES ZU BESITZEN!“

wk
Willi Keck
Großhandel
Heizung u. Sanitär
Eisenwaren
Gasgeräte
479 Paderborn-Wewer
Steinbruchweg 2-4 · Telefon 7951-7952

Fahrräder
Mofas, Mopeds
Kleinkrafträder
Motorräder
Verkauf, Service, Ersatzteile und Zubehör
ZWEI-RAD Schwede
MEISTERBETRIEB
4790 Paderborn, Riemekestraße 9, Tel. 25370
Das gute FACHGESCHÄFT Nähe Westerntor

Ihr Spezialgeschäft für
Schlüssel - Schilder - Stempel - Buchstaben
Münchow-Scharfenbaum
Inh. Walter Scharfenbaum
4790 Paderborn - Riemekestraße 26 - Telefon (05251) 22738

es+pe möller
MITGLIED DER INTERNATIONAL PARTNERS
Paderborn, Westernstr. 18

Ehrentafel der Western-Kompanie

Träger des Verdienstordens der Western-Kompanie

III. Klasse

Fred Adams	Willi Hellmund	Anton Otto	Werner Assmann
Rudolf Anthes	Heinr. Menke	Heinr. Keimeier	Georg Lukas
Josef Greitemeier	Robert Mietze	Heinz Meier	Bernh. Hübsch
Franz Kirchhoff	Franz Pingsmann	Josef Bendorff	Meinolf Simon
Hans Könsgen	Ferdi Werner	Willi Kaufmann	Heinz Gruschwitz
Willi Mende	Hans Vahle	Franz Schrage	Wigbert Schmitz
Helm. Horrenkamp	Heinrich Blaschke	Anton Wetter	Fr. Jos. Schrage
Hans Rodenbröker	Heinrich Schlüter	Ferdi Bokel	Paul Schmidt
K. Heinz Menke	Fritz Reinstädtler	Peter Brockmann	Ferdi Drewes
Theo Schulte	Josef Freitag	Willi Vogelsang	Franz Eikmeier
Heinz Lücke	Joh. Meier	Dieter Passe	Heinr. Brockmann
Dr. Karl Auffenberg	Paul Reker	Rainer Waltert	Wolf Moor
Jürgen Meilwes	Dr. Willi Uhle	Peter Eikel	Heinrich Vockel
Heinrich Otto	Friedh. Bauerbach	Ferdi Bayermann	

MARMOR
KONRAD KONRAD

Marmor in allen Ausführungen

Paderborn, Waldenburger Str. 3 Telefon 74497/71457

Tapeten - Farben - Bodenbeläge
Kunst- und Hobbymalerei
AM ROSENTOR
Inh. Klaus Walecki
Tel. 05251-22672 · Paderborn · Rosenstr. 16

Tepper Aufzüge KG
Niederlassung Paderborn

Ing.-Büro W. Poggenpohl
Emmastraße 7 – Telefon 72513

Karl Meiners GmbH & Co. KG

Baustoffgroßhandlung und Transporte

Paderborn-Wewer Alter Hellweg 3 Tel. 9474

Träger des Verdienstordens der Western-Kompanie

III. Klasse

Willi Haase	Jürgen Meier	Dietmar Könsgen	Josef Kronlage
Heinr. Kaiser jr.	Georg Otto	Horst Wegener	Andreas Mertens
H. J. Gaussmann	Gerd Struwe	Paul Otto	Josef Otto
Dietmar Tanger	Gustav Masurek	Georg Vockel	Paul Intorp
Franz Peitz	H. Dieter Kaiser	Hans Schnitzmeier	Udo Schmidt
Horst Weber	Ferdi Wrenger	Bernfr. Franke	Willi Kesselmeier
Otto Schümer sen.	Heinz Riese	H. D. Schäfer	Otto Schümer jr.
Alois Pollmeier	Günter Scholz	Heinrich Ebers	Ferdi Klingenthal jr.
Fr. J. Konersmann	Otto Wöhning	August Meise	Franz Otto
Alfred Schulte	Albert Backhofer	Fr. Jos. Lüther	Karl Gladen
Gerd Steffens	Manfred Ilgenius	Fr. Jos. Löseke	Thomas Vockel
Georg Albach	Edmund Würfel	H. D. Brinkmann	Hans Humbert
Rainer Steffens	Bernh. Marx	Bernh. Hillebrand	

Schick nicht ins Leben spähend deine Blicke,
das Glück erwartend mit der Sehnsucht Pein.
Bau dir zum Glück mit eigner Hand die Brücke,
beglücke du, so wirst du glücklich sein.

Viktor Blüthgen

Western-Schützen **kaufen günstig**

Orient- und Berber-Teppiche
Gardinen - Teppichboden u. w.

mit eigenen Verlegern und Dekorateuren

bei: **Julius Preuss KG**
Paderborn - Borchener Straße 28-30 - Telefon 23203
Teppichbodenlager: Oberer Frankfurter Weg

GK

Gebr. Koch OHG
Malermeister

Paderborn - Pipinstraße 24
Tel. (05251) 23183, Postfach 1901

Ausführung von Malerarbeiten

Autorisierte Verlegung von PVC u. Teppichböden

Montag's Kaffee
aus eigener Rösterei
stets frisch
ein Hochgenuß!
ID
JOSEF MONTAG PADERBORN
KAFFEE-GROSSRÖSTEREI

Träger des Bataillons-Verdienstordens PBSV

1958	Uffz. Eric Elinder – Uffz. Elof Elinder Uffz. Arne Johannsson – Uffz. Rikard Elinder Verw. Rat Josef Dominicus – Uffz. Franz-Gregor Tenge
1959	Uffz. Heinrich Blaschke
1966	Ltn. Heinrich Menke
1968	Uffz. Josef Greitemeier – Feldw. August Nölting
1969	Schieß-Offz. Heinz Meier
1971	Ltn. Meinolf Simon
1973	Obltn. Jo Tanger – ehemaliger Hauptmann Franz Franke
1974	Feldw. Anton Steffens
1975	Direktor Wolfgang Arnicke – Uffz. Hans Rodenbröker
1976	Schieß-Offz. Hans Könsgen
1977	Uffz. Ferdi Bayermann – Uffz. Willi Vogelsang
1978	Uffz. Anton Wetter
1979	Hauptmann Georg Vockel – Ehren-Ltn. Fred Adams Zemo Rainer Waltert
1980	Ltn. Ferdi Drewes – Serg. Robert Mietze Uffz. Ferdinand Wrenger

Die sehr erschwerten Namenserfassungen der Ehrentafeln erfolgte nach bestem Wissen und Aufarbeitung unvollständiger Unterlagen. Sollte ein Name in einer Tafel nicht erfaßt sein, ist dies unbeabsichtigt und wir bitten höflichst um Meldung zur Vervollständigung und Korrektur.

JOHANNES HARTMANN

Dachdeckergeschäft
Bedachungen aller Art

479 Paderborn-Wewer
Delbrücker Weg 53 - Tel. 91159

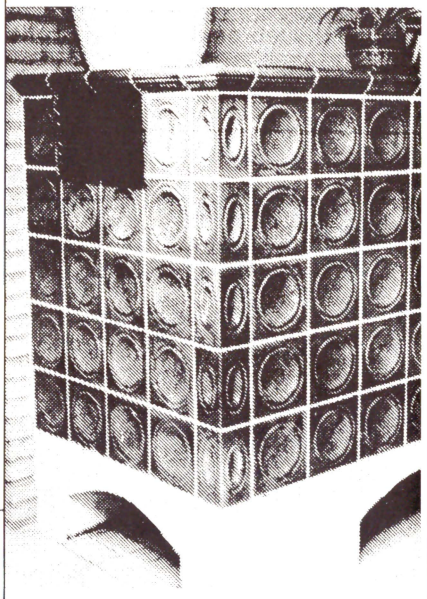

SEIT 1939

HLG GERÜSTBAU

HEINZ LEONARD
Gerüstbau · Malermeister

Schubertweg 12, 4790 Paderborn
Telefon (0 52 51) 43 57

Kachelöfen

Individuell nach den Wünschen des Bauherrn, komplett mit Ofeneinsatz von 130 bis 300 Kubikmeter Heizvolumen.

Der Kachelofeneinsatz besitzt eine Luftautomatik, daher geringerer Energieverbrauch.

50 Jahre
STEPHAN KLUTE

Fliesenfachgeschäft - Baustoffhandlung - Importe
Täglich von 8 - 20 Uhr auch an Sonn- und Feiertagen

Fliesen-Ausstellung
Werks-Restposten Fliesen eingetroffen

Paderborn-Wewer, Auf dem Meere 3 - 9
Telefon 96 21 / 96 23

Ehrentafel der Western-Kompanie

Träger des Bundesverdienstkreuzes

Ltn. Karl Berens
Ehren - Verw. Rat Dr. Gustav Dönhoff I. Klasse
Ehren - Verw. Rat Ferdinand Klingenthal

Träger des Ehrenkreuzes St. Sebastianus d. hist. Deutsch. Schü. Bruderschaften

1949 Ehren-Hauptmann Dr. Josef Uhle – mit Schulterband und Stern
1952 Ehren-Verw. Rat Ferdinand Klingenthal
1971 Ehemaliger Hauptmann Franz Franke
mit Schulterband und 1975 den Stern
1980 Oberleutnant Meinolf Simon

Träger des Hohen Bruderschaftsordens d. hist. Deut. Schü. Bruderschaften

1965	Anton Steffens	Fred Adams
1971	Meinolf Simon	Heinrich Menke
1973	Jo Tanger	
1977	Josef Greitemeier	Ferdi Drewes
1978	Werner Assmann	Heinz Meier
1980	Franz-Gregor Tenge	Franz Pingsmann
	Heinrich Blaschke	

Wahrlich, unser Leben währt nur kurz;
durchmeßt denn seine Bahnen auf das Fröhlichste!
(Euripides)

eilers
Schuhhaus Paderborn, Westernstraße 7

Internationale Schuhmode

Schauen Sie sich doch unsere
ausgesuchten schicken Modelle
einmal an — wir sind ganz auf
Ihre Wünsche eingestellt.

Sie sind herzlich eingeladen, unsere faszinierenden Leder- und Pelzmodelle namhafter Couturier's kennenzulernen. Diese exklusive Mode wird durch die handwerkliche Gestaltung unserer Hut- und Pelzhutmodelle für Sie zum Erlebnis.

Stefanie moden
Eine erlesene Kollektion traumhaft schöner Blusen

paschen
exclusive mode

im Hause Paschen Paderborn Westernstraße 14

Mode-Haus
Lucia
hambrock
Paderborn – Grube 2

Ehrentafel der Western-Kompanie

Träger des silbernen Verdienstordens d. hist. Deutsch. Schü. Bruderschaften

1959	Fr. Gregor Tenge		1961 Heinr. Schulte
1965	Heinr. Blaschke	Willi Hellmund	Ferdi Drewes
1966	Josef Greitemeier		
1969	Heinrich Menke	Josef Albrink	Heinr. Schlüter
	Hans Rodenbröker	Johannes Meilwes	Georg Lukas
	Konrad Steins	Ferdi Werner	
1970	Meinolf Simon	Heinz Meier	Josef Benndorff
	Peter Eikel	Josef Freitag	Ferdi Greitemeier
	Theo Schulte	Franz Schrage	Adolf Moor
	Robert Mietze	Willi Mende	Paul Kramer
	Paul Intorp		
1971	Franz Pingsmann	Heinz Lücke	K. Schumacher
	Dieter Passe	Joh. Isermann	Anton Wetter
1973	Werner Assmann	Heinz Riese	Georg Schiermeier
	Wigbert Schmitz	Hans Röhren	Fritz Reinstädler
	Anton Otto	Wilh. Kaufmann	
1974	H. J. Gaussmann	Georg Albach	Friedh. Baumbach
	Johannes Bade	Dietrich Hunold	Heinz Schonlau
	Bernhard Marx	Bernh. Hillebrand	Willi Vogelsang
1976	Georg Altenberend	Hans Brüggemeier	Anton Bölte
	Heinr. Disselnmeyer	Anton Hunold	Reinold Pflanz
	Andreas Küster	Heinrich Voss	Heinrich Vockel
1977	Hans Rochell	Paul Reker	Paul Otto
	Gustav Masurek	Gerd Struwe	Horst Wegener
1978	Georg Vockel	Hans Könsgen	
1979	Heiner Kaiser	Willi Haase	Fr. Jos. Lüther
1980	Rainer Waltert	Heinr. Brockmann	Otto Wöhning
	Fr. Jos. Konersmann	Hans Josephs	Herbert Treibig

Theater
am Westerntor
„Film-Bistro"
Maxim
Studio
Monpti

Capitol-Theater
am Rosentor

Komm,
wir gehen ins Kino

Telefon: (0 52 51) 2 29 71

thiel
V·A·G
Audi

50 Jahre Thiel-Dienstleistung am Kunden. Das ist 50 Jahre Erfahrung. Erfahrung die verpflichtet. So wie die solide Garantie auf alle Gebrauchtwagen. Aber die verpflichtet nur uns. Nicht Sie. Deshalb kommen Sie doch mal unverbindlich bei uns vorbei.

Karl Thiel GmbH & Co
Detmolder Str. 73 · 4790 Paderborn · Tel. (0 52 51) 52 46

Der Western-Vorstand PBSV zum Jubelfest 1981

Hauptmann: Georg Vockel – Oberltn.: Meinolf Simon
Ltn.: Franz Pingsmann – Ferdi Drewes – Heiner Kaiser – Ferdi Klingenthal
Feldwebel: Werner Assmann – Fähnrich: Heinz Riese

Verw.-Räte: Fr.-Gregor Tenge – Heinz Lücke – Klaus Hornmann – H. J. Gausmann
Zemo: Rainer Waltert – Platzmajor: Josef Greitemeier
Batl.-Schieß-Offz.: Heinz Meier – Hans Könsgen

Ehren-Vorstandsmitglieder: Jo Tanger – Fred Adams – Anton Steffens
Ferdinand Klingenthal – Dr. Gustav Dönhoff – E. A. Uhle
Heinrich Menke – Franz Kilian

Der Gesamtvorstand PBSV zum Jubelfest 1981 vor dem Rathaus
mit Ehren-Mitgliedern, Bürgermeistern und Stadtdirektoren am 19. 5. 1981

Salon Tüllmann

Der Modefriseur
für Sie + Ihn

Karlstr. 14
Tel. (05251) 27635

FOTOSHOP

Strathewerd und von Coellen
Westernstraße 34 · 4790 Paderborn
Kinopassage gegenüber der Hauptpost

Treffpunkt der Foto- und Filmfreunde

Riedel

Fleischerei
4790 Paderborn
Tel. (05251) 22051

GUTES VON RIEDEL

Ihr Fachgeschäft
für die modebewußte Dame

Jacoby

Westernstr./Rosenstr.
PADERBORN

Schutzenprofessor Dr. Dr. Dr. Gustav Ermecke 20 Jahre in unvergessbarer Aktion

Unser verdienstvoller Oberltn. Meinolf Simon

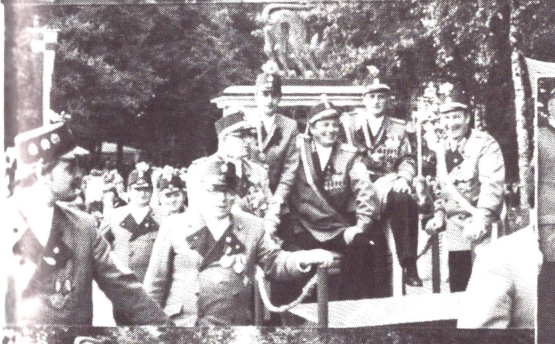

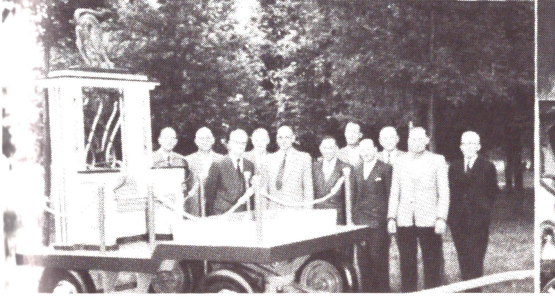

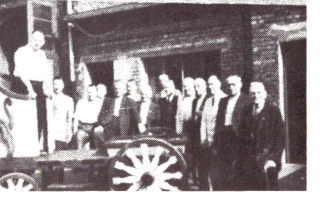

Wohnen & Leben

Mehr Lebensqualität durch individuelles Einrichten

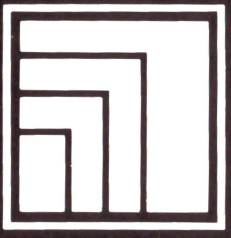

WK-Einrichtungen Schoppe,
Friedrichstraße 13 (gegenüber Arosa)

Einrichtungshaus Schoppe,
Warburger Straße 130 (an der B 68)
4790 Paderborn

Einrichten mit Schoppe – ein bißchen mehr als Qualität

Ernennung

von Tom Servais zum Ehren-Unteroffizier der Western für seine hohen Verdienste um den PBSV durch seine Herausgabe der Zeitung ,,Der Blaue Schmus''

Die bekannte Schützenzeitung ,,Der Blaue Schmus'' wurde für die Königssträsser 1927 gegründet und als verantwortliche Redaktion zeichneten Hans Wippermann, Gerhard Vorwald, Hans Schröder und Josef Hecker der Königsträsser.
Seit 30 Jahren wirkt verdienstvoll Tom Servais in der Redaktion der Schützenzeitung mit und hat nach dem Ausscheiden des letzten Gründers, ab 1973 die alleinige Redaktion. Sein Wahlspruch ,, Mach es wie die Sonnenuhr, zähl' die heiteren Stunden nur!'' spiegelt sich deutlich im lokalen Text seitdem wieder und distanziert sich von den früheren mit ,,spitzer Feder'' gebrachten satirischen Beiträgen über andere Kompanien. Tom Servais hat es verstanden den ,,Blauen Schmus'' als humorvolle Schützenzeitung für das ganze Bataillon zu gestalten und ist eine glänzende Ergänzung zur nüchternen Chronik des PBSV.
Die 54. Ausgabe dieses Jahr zum 150. Jubiläum des PBSV wird von Tom Servais festlich und umfangreicher gestaltet und verdient von jedem Schützen aller Kompanien erworben zu werden. Sie wird hohen Wert erhalten wie die Jubelausgabe von 1931, die bereits Seltenheitswert hat. Herzlichen Glückwunsch Tom und mach zur Freude aller Schützen weiter so.

,,Was durch 150 Jahre gediehen — uns so herrlich Frucht getragen,
möge prächtig weiterblühen, wachsen bis zu fernsten Tagen!

Paderborner Bürger Schützenfest 1931

Bezugspreis für das ganze Jahr 20 Pfennig

Blauer Schmus

Illustrierte Schützenfestzeitung, Jubiläumsausgabe

Jubel-Schützenfest 1831-1931

Wohl kein Fest unserer Heimat wird mit innigerer Anteilnahme der Bevolkerung gefeiert, als unser Paderborner Bürger Schützenfest.

Im Laufe der Jahre hat dieses Fest immer mehr Anklang bei Jung und Alt, bei Arm und Reich gefunden und wohl zu keiner Zeit war seine Begehung berechtigter als in der jetzigen, wo es nach langen Monden harten Kampfes mit den Noten unserer schweren Zeit den Burgern eine wohlverdiente Ausspannung und genußreiche Abwechslung — ein Lichtblick im Grau des Alltags bedeuten soll.

Saure Wochen — frohe Feste — , diese Dichterworte haben für uns heute besondere Bedeutung.

Das Erbe unserer Ahnen von 1831 muß und soll uns erhalten bleiben: die Gemüthchkeit und der Frohsinn, gepaart mit treuem Bürgersinn und echtem Gemeinschaftsgeist, müssen und sollen in unserm Herzen ihr Plätzchen behalten!

Nicht die geringste Aufgabe unserer Generation ist die Pflege dieser Bürgertugend nach alter Väter Art!

Moge sich das Paderborner Bürger Schützenfest 1931 in diesem Sinne der langen Reihe seiner Vorganger würdig anschließen.

Und möge beim Bier oder Wein Jeder dem Andern Bruder sein!

100 Jahre Paderborner Bürger-Schützen-Verein.

Brillen -
Contactlinsen
OPTIK MÜLLER

Alle Kassen

Bruno Müller, Augenoptikermeister
Paderborn, Am Westerntor 4, Tel. (05251) 27627

Wachschutz Paderborn, Albert Hintzen

- Bewachungen aller Art
- Separatposten / Revierdienst
- Kontroll- und Kassenpersonal bei Sonderveranstaltungen
- Geldtransporte
- Urlaubsbewachungen
- Revierfunkstreifendienst
- Notrufzentrale / Alarmaufschaltung
  Alarmverfolgung / Alarmanlagenbau

4790 Paderborn, Bleichstraße 54, Ruf 05251 / 33461

HOTEL – RESTAURANT

Pfeffermühle

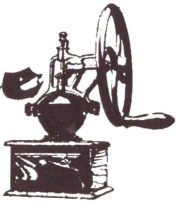

Inhaber F. J. Blome
EIGENE METZGEREI

Nur 5 km von Stadtmitte Paderborn an der B64

Zimmer mit und ohne Bad + WC. Ab DM 27,-

BORCHEN 2 - Paderborner Straße 66 - Ruf 05251 / 39445

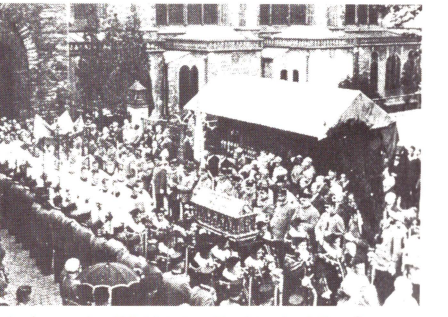

Cardinal Pacelli, der spätere Papst Pius XII in Paderborn. Im Bild hinter Erzbischof Dr. Caspar Klein beim Betreten des Domes durch das Schützenspalier des PBSV.

Der Königsadler – Symbol der Schützenfeste

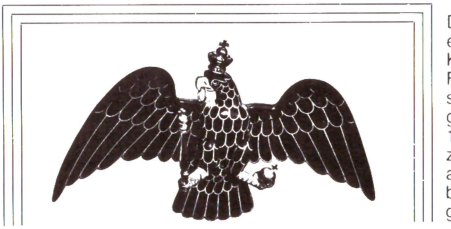

Der unvergeßlich ethisch-schöne Königsadler, den die Familien Wippermann seit Generationen gleichbleibend bis 1972, für alle Schützen zur Freude, herstellte, allen gleiche Chancen beim Schießen stets gab.

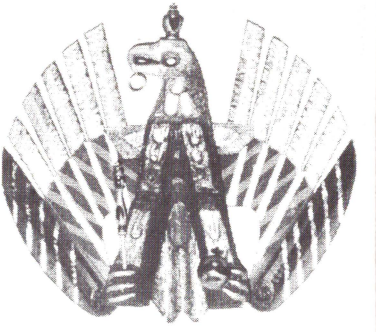

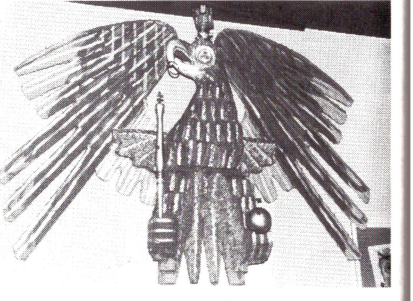

Welch Wandel nach dem Tod von Ltn. Heinrich Wippermann und Hans Wippermann durch Thomas Brinkschröder (ab 1973) in Jahr um Jahr wechselnder „künstlerischer Phantasie"! Die Gesichter der Schützen 1980 lt. Bild, ungläubig – ja entgeistert lächelnd, zeigen wie diese „Kunst" bei den Schützen ankommt und fragen . . . fragen . . . fragen . . . ? Meinolf Wippermann hat noch Rohlinge von Heinrich und könnte die alte schöne Tradition fortsetzen, warum nicht?

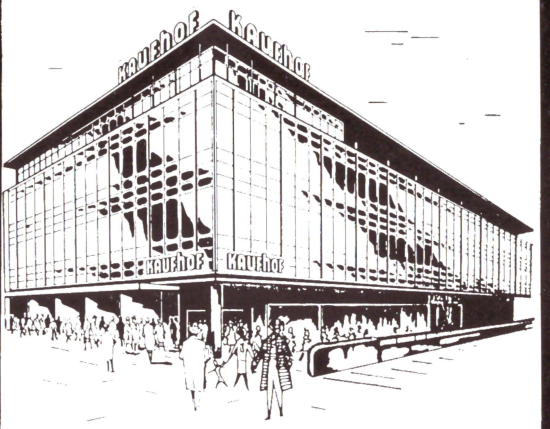

Der Kaufhof

PADERBORN

mitten im Einkaufsparadies
Westernstraße, vorbildlich
im Angebot, stets bemüht
im Dienst am Kunden.
Erleben Sie bei uns, wie
Einkaufen zum Vergnügen
wird.

In der Tiefgarage 450 Parkplätze.

Zum SÜDRING fahren - kräftig sparen

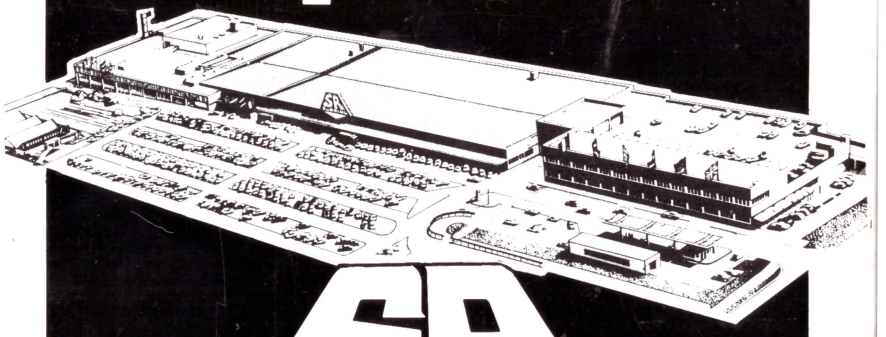

SR
SÜDRING

Einkaufs - Zentrum
Paderborn

Redaktion und Gestaltung: Verw.-Rat Fr.-Gregor Tenge · Druck: A. Kleine